Infoboekje peuter- en eerste kleuterklas

VBS De Schatkist
Campus Engel
Zeemeeuwstraat 6
8480 Ichtegem
051/58 97 94

Wanneer mag mijn kind naar school?

Vanaf 2 jaar en 6 maanden mag je kind naar school.
Let op: je mag niet zomaar een dag kiezen.
Er zijn 7 instapmomenten per schooljaar:

- De eerste schooldag na de zomervakantie
- De eerste schooldag na de herfstvakantie
- De eerste schooldag na de kerstvakantie
- De eerste schooldag van Februari
- De eerste schooldag na de krokusvakantie
- De eerste schooldag na de paasvakantie
- De eerste schooldag na Hemelvaart

Via deze QR Code kunt u berekenen wanner uw kindje naar de klas mag komen:

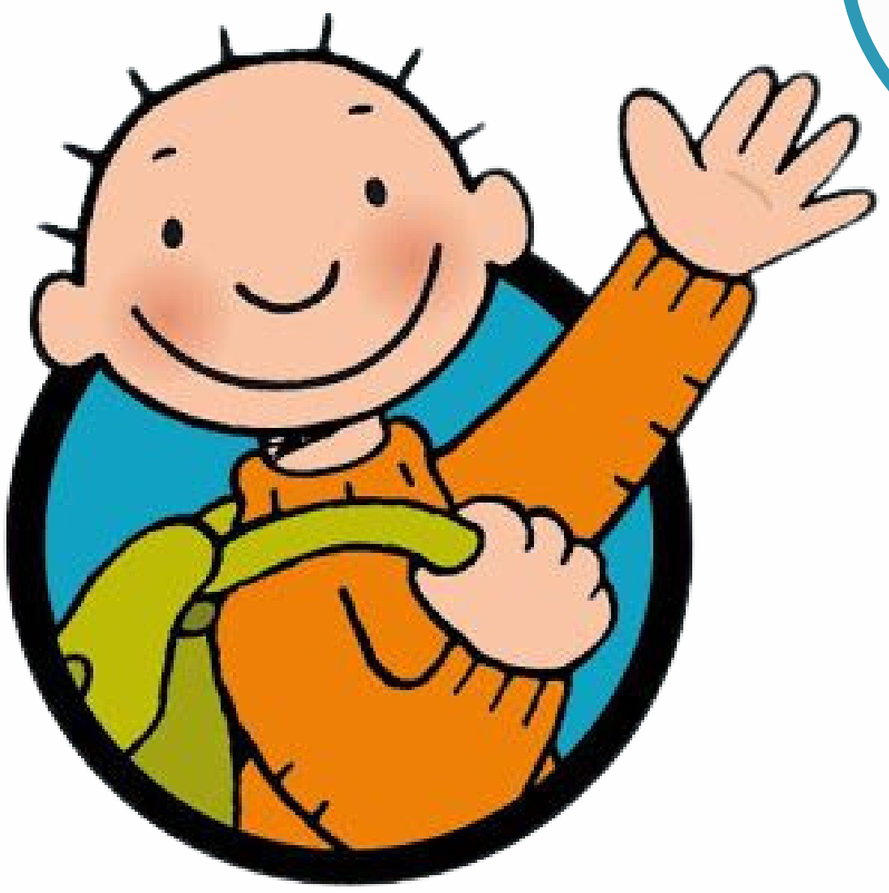

Hallo! Ik ben Jules, de klaspop. Ik ben een vriendje van de peuter- en eerste kleuterklas. Ben je benieuwd wat wij allemaal doen? Kom, dan gaan we samen op pad!

Schooluren

Maandag	8u40 - 11u50	13u00 - 15u45
Dinsdag	8u40 - 11u50	13u00 - 15u45
Woensdag	8u40 - 11u50	
Donderdag	8u40 - 11u50	13u00 - 15u45
Vrijdag	8u40 - 11u50	13u00 - 15u00

Voor- en naschoolse opvang

Vanaf 8u10 kunnen de kinderen terecht op de grote speelplaats/de eetzaal bij mevrouw Marleen. Ook na school kan uw kind wachten op de (groot)ouders tot 16u30 bij Marleen op de speelplaats. Indien niemand uw kleuter tijdig kan ophalen, kan uw kleuter mee met de bus naar BKO De Kastaar. Indien dit het geval is, vragen wij u om dit in het heen- en weermapje te vermelden.

De juffen van campus Engel

Juf Hanne is de juf van de peuter - en eerste kleuterklas.

Juf Katrien
Tweede kleuter

Juf Hilde
Derde kleuter

Juf Els
Kleuterturnen - zorg

Juf Daisy
Kinderverzorging

Indien u juf wil bereiken, kan dit via het heen-en-weermapje of via mail:

hanne.deketelaere@sint-rembert.be

Een dag in onze klas

In onze klas werken we met thema's. Deze thema's duren meestal 2 weken. In een thema leren we over een bepaald onderwerp, zowel begeleid als klassikaal. We zorgen voor uitgebreide hoeken waar de kinderen kunnen spelen en leren. Er is ook ruimte voor vrij spel.

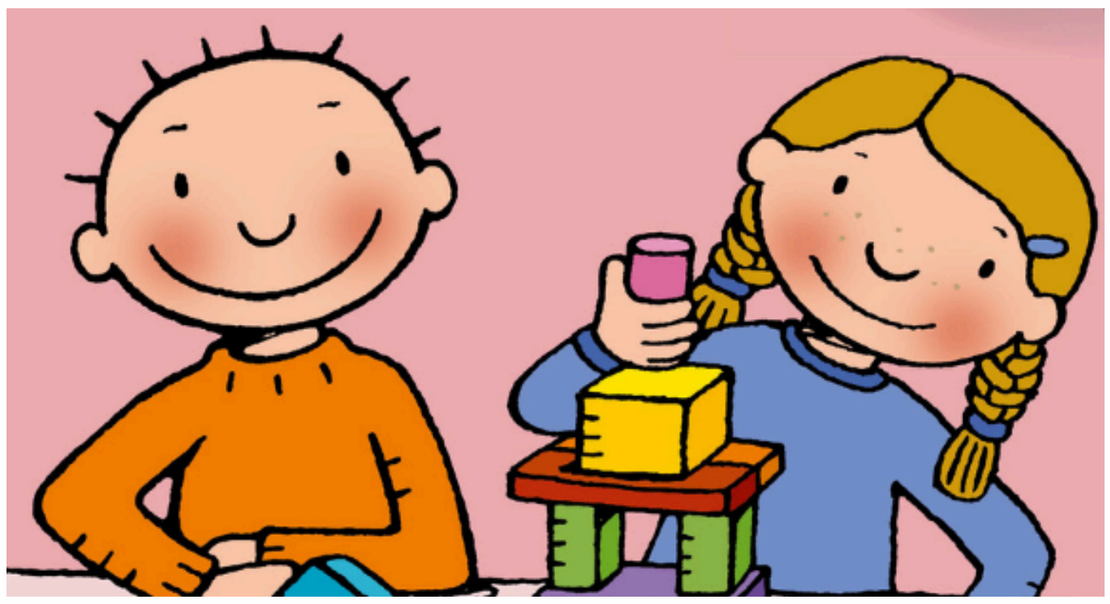

Onze klaspop is Jules.
Hij is een vriendje van de klas.
Elke morgen maken we hem wakker,
en elke avond moet Jules ook naar bed.
Op deze manier leren we om uw kindje te laten omgaan met tijd.

Wij gaan elke week 2 uurtjes turnen met de turnjuf. Lopen, klimmen, klauteren,... We stimuleren alle grootmotorische bewegingen om later goed t kunnen schrijven.

Hoe ziet onze dag eruit?

Voormiddag:

- Onthaal
- Klassikale activiteit
- Begeleid spelen in de hoeken
- Toiletbezoek, jas aandoen en fruit eten
- Speeltijd
- Verder spelen en werken in de hoeken
- Opruimen en middagpauze

Namiddag:

- Onthaal
- Klassikale activiteit
- Vrij spelen en werken in de hoeken
- Toiletbezoek, jas aandoen en koek eten
- Speeltijd
- Klassikale afsluit van de dag

Wat neem ik mee in mijn boekentas?

Wat neem ik altijd mee:

- Heen- en weermapje
- Drinkfles met water
- Fruit voor de voormiddag
- Droge koek voor de namiddag (graag koeken zonder chocolade)

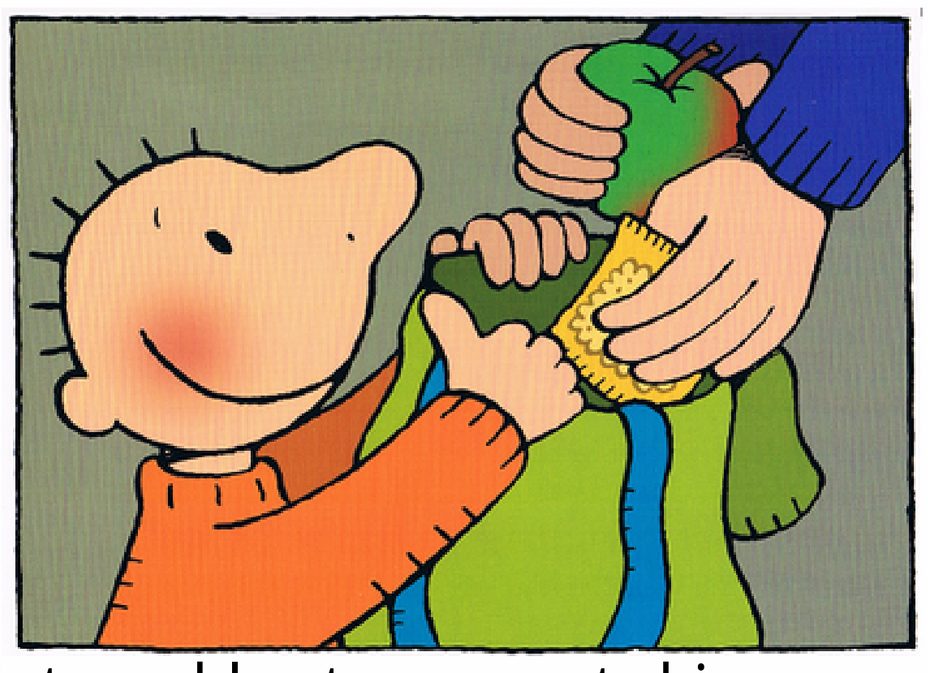

Op woensdag en vrijdag is
1 tussendoortje voldoende. Op vrijdag krijgt uw kleuter een stukje fruit van de school.

Indien uw kind boterhammen eet op school,
neem ik ook mijn **boterhamdoos** mee. Eventueel kunt u ook kiezen voor soep bij de boterhammen.
Op school kun je ook kiezen voor een **warme maaltijd.**

Een ongelukje kan natuurlijk altijd gebeuren. Neem daarom best ook wat **reservekledij** mee. Deze mag in een zak in de boekentas blijven zitten. Je kan ook kiezen om de reservekledij op school te laten. Deze worden dan terug meegegeven naar huis op het einde van het schooljaar. Vochtige doekjes worden op school bewaard. Gelieve een pak mee te brengen bij aanvang van het schooljaar.

We vinden **gezinsfoto's** ook altijd fijn. De foto krijgt een leuke plaats in de klas zodat de kleuters hier steeds naar terug kunnen kijken.

Zorgt u ervoor dat op alle spullen, de naam van uw peuter/kleuter staat? Zo raken er geen spullen verloren. Dank u wel!

Tips bij aankoop van drinkfles en doosjes voor tussendoortjes:

- Kies stevige exemplaren. Deze kun je langer gebruiken.
- Zorg ervoor dat de drinkfles goed kan afsluiten.
- Tip naar zelfredzaamheid: zorg ervoor dat uw peuter de doosjes zelfstandig kan open- en dicht maken.

Naar school... Joepie! Hoe kan ik mij het best voorbereiden?

Samen met de ouders of familie kunt u uw peuter al wat voorbereiden om te starten op school. Hieronder enkele voorbeelden:

- Probeer je al eens zelf je jas aan/uit te doen?
- Kan je zelf je boekentas open en dicht doen?
- Herken je jouw eigen spulletjes (fles, boterhamdoos,...)?
- Kan ik zelf mijn doosjes of waterfles openen?
- Ga ik al eens alleen naar het toilet? Of vertel ik dit al eens aan mijn mama of papa wanneer ik moet?

Wij stimuleren de zelfredzaamheid en begeleiden jullie peuter hierin.

Hiep, hiep, hoera! Ik ben jarig!

Hoera! Jij bent jarig! We vieren samen met uw peuter de verjaardag in de klas. Je krijgt een mooie kroon, hangen vlaggen uit, zingen liedjes en je mag ook trakteren met wat lekkers. Chips, chocolade en snoepjes laten we thuis. Ook cadeautjes worden niet uitgedeeld.

De avond voor de verjaardag krijgt uw peuter de verjaardagskoffer mee naar huis. Deze kunt u samen vullen met spulletjes die de jarige leuk vindt. De volgende dag bekijken we alles die in de koffer zit en gaan de spullen terug mee naar huis.

Speciaal voor uw peuter

Voor het eerst naar school gaan, vraagt veel van uw peuter. Daarom hebben wij enkele extra troeven voor onze peuters:

- Wij beschikken over een aparte kleuterspeelplaats.
- Wij hebben een slaapklasje waar uw peuter een middagdutje kan doen.
- Wij hebben een groene speelplaats.

Elke week wordt onze klasblog aangevuld.
Hierop kun je de avonturen van jullie peuter volgen.
Nemen jullie hier eens een kijkje? Je vindt ze op onze website!

Kijkdag en wenmoment in de klas

Je bent altijd welkom om eens een kijkje te komen nemen in onze klas.
Onze **kijkdag** gaat door op **zondag 23 februari 2025** van 9u00 tot 11u00.
Start jouw peuter binnenkort? Vraag gerust een wenmomentje aan bij de juf om samen met mama/papa eens in de klas te komen spelen.

Indien je graag nog wat extra informatie krijgt,
kan je terecht bij onze directeur,
meester Didier (didier.lingier@sint-rembert.be).
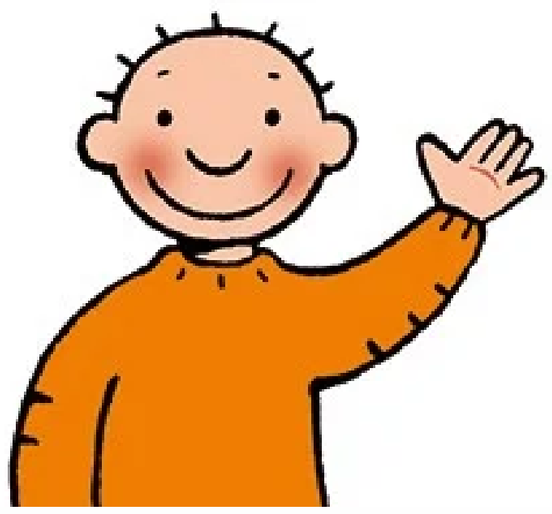
Jules en ikzelf hebben er zin in! Komen jullie samen met spelen in onze klas? Je bent er alvast welkom! Tot snel!